

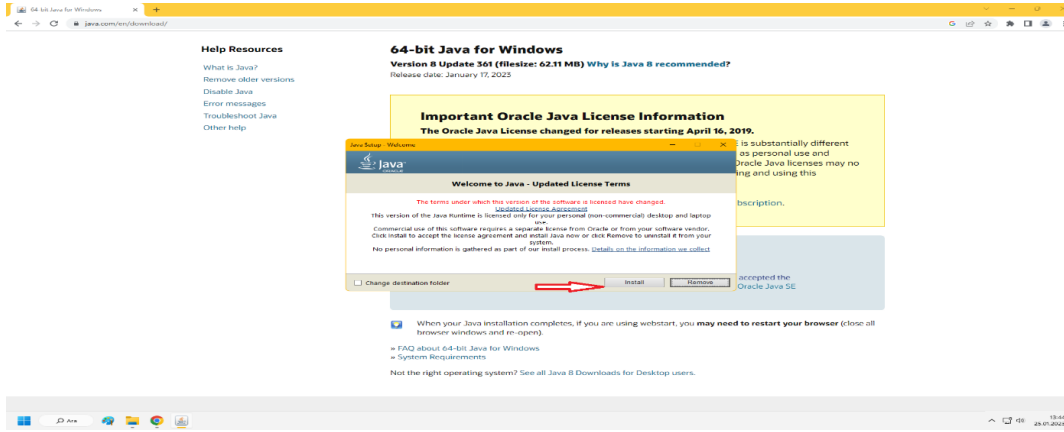

#### 4- Açılan java penceresine install diyerek kurulumu başlatabilirsiniz.

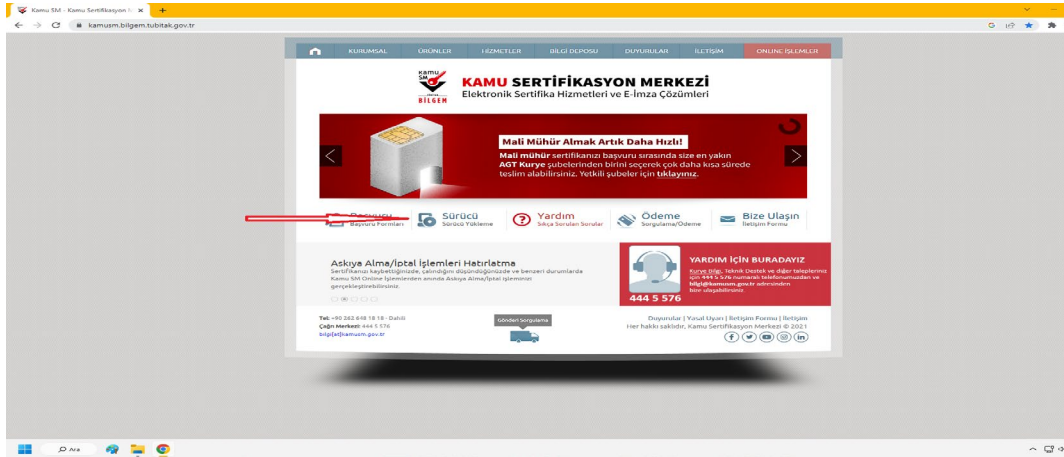

#### 5- Java Kurulumu tamamlandıktan sonra makinanızı yeniden başlatmalısınız. Sonra <https://kamusm.bilgem.tubitak.gov.tr> adresinden sürücü kısmına giriyoruz.



#### 6- Açılan sayfada işletim sistemimiz hangisi ise (1-2-3) ve kamu sm kart okuyucumuz hangisi ise (4) seçilip sürücülerini göster (5) butonu tıklanır.

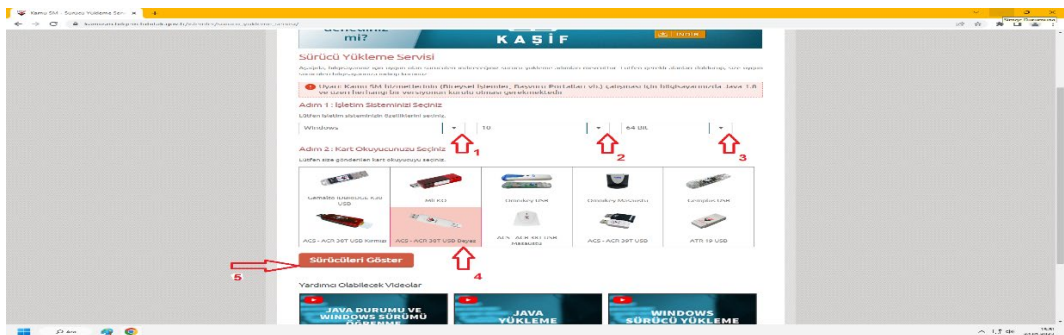

**7- Aşağıdaki resimde olduğu gibi (1. ve 2.) sürücüler indiriniz. Bazı kart okuyucu modellerinde kurulum 2 yede gerek kalmamaktadır.**

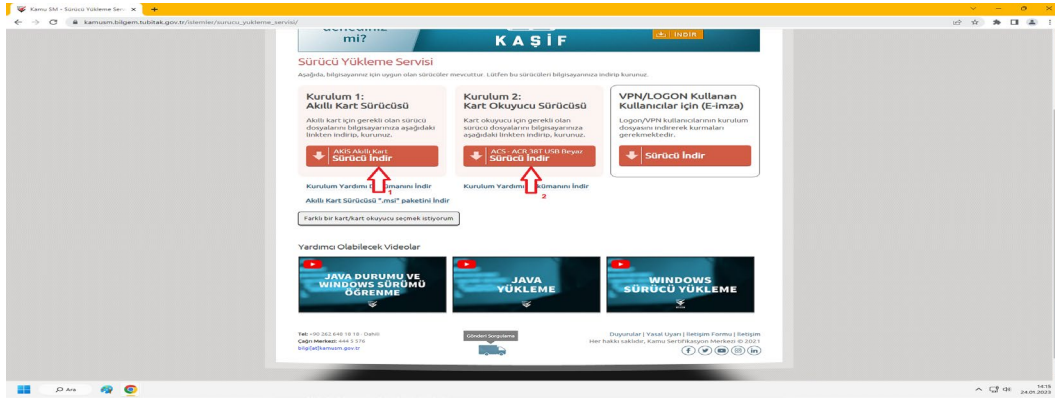

**8- chrome tarayıcı üzerinden yâda kullanıcı dosyalarınızdan bilgisayarınızın indirilenler bölümüne gidiniz.**

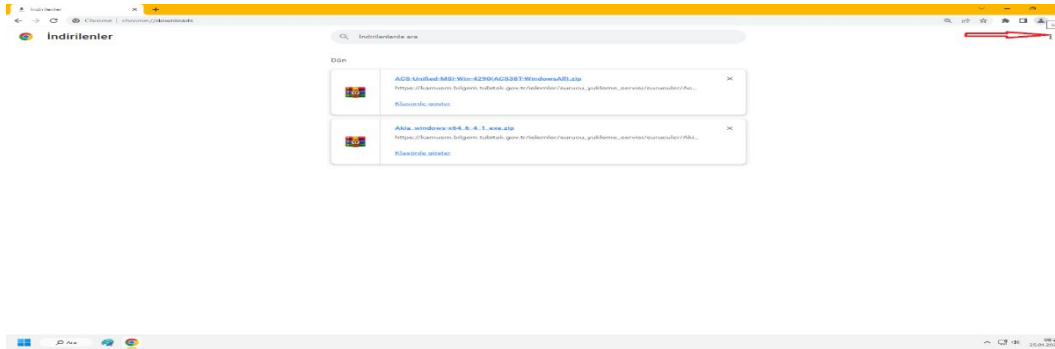
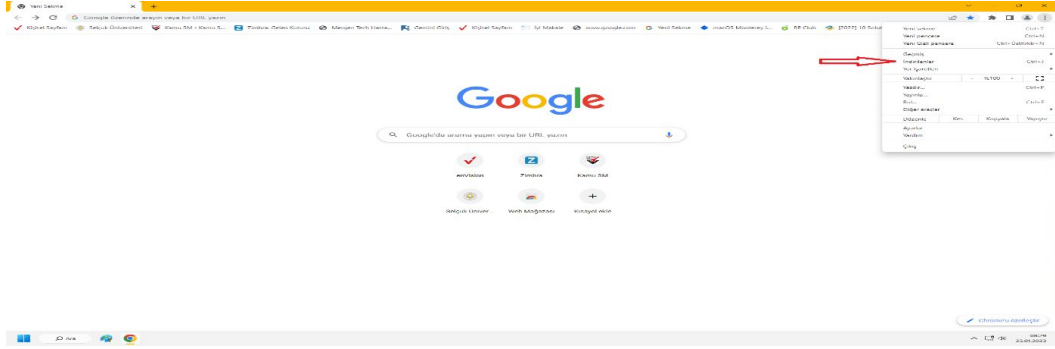

**9- Sonra indirdiğimiz sıkıştırılmış(rar lı) haldeki dosyaları normal klasör haline getiririz.**

**E-İmza kart okuyucusunu bilgisayarınıza takınız.**

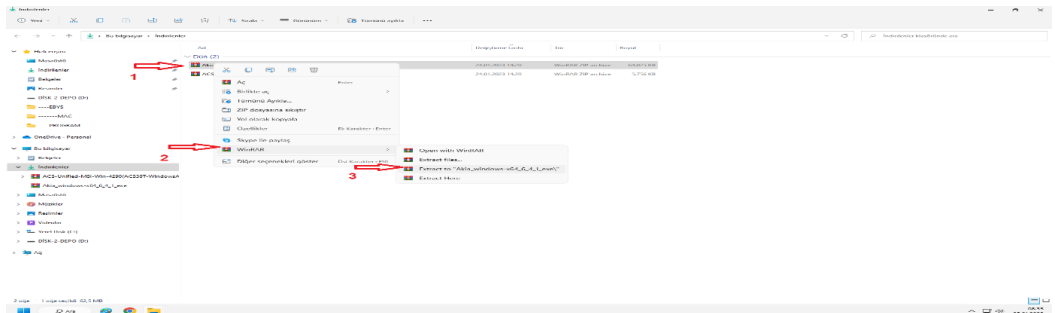

## 10- Dosyaları aşağıdaki sıralamada kurunuz.

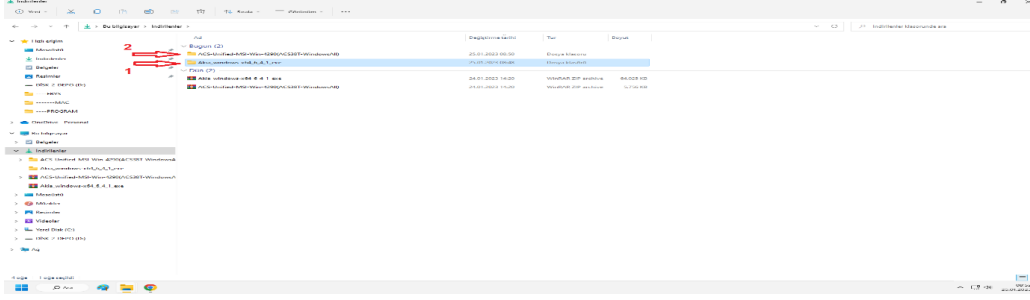

## 11- Kurulum gerçekleştirildikten sonra da e-imza kart okuyucunuz bilgisayarınıza takılı Olmalıdır. Masaüstüne Aşağıdaki resimde görülen akis kart izleme aracı kısa yolu Oluşturacaktır. Bu programı çalıştırınız.

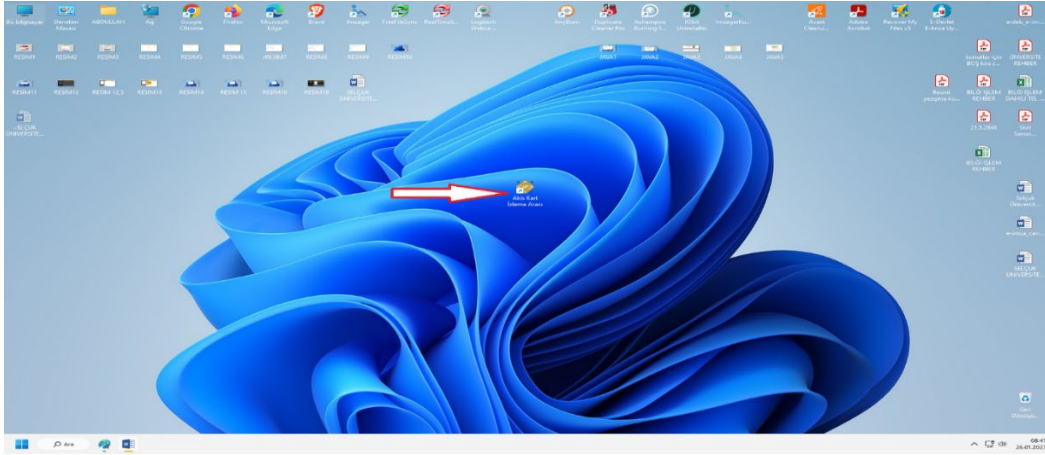

## 12- Akis kart izleme programı çalıştıktan sonra aşağıdaki resimde olduğu gibi +ACS CCID USB Reader 0 yazısının ön tarafındaki + işareti tıklanır.(1) Eğer bilgisayarınız kart okuyucunuzu görüyor ise tc kimlik no ile bir anahtar birde resim şeklinde uzayan menü açılır. Resmin yanındaki rakamlara(e-imza sahibinin tc kimlik no su) tıklanır.(2) Açılan menüde e-imza sertifikas sahipliği ve süresi ile ilgili bilgiler görüntülenecektir.

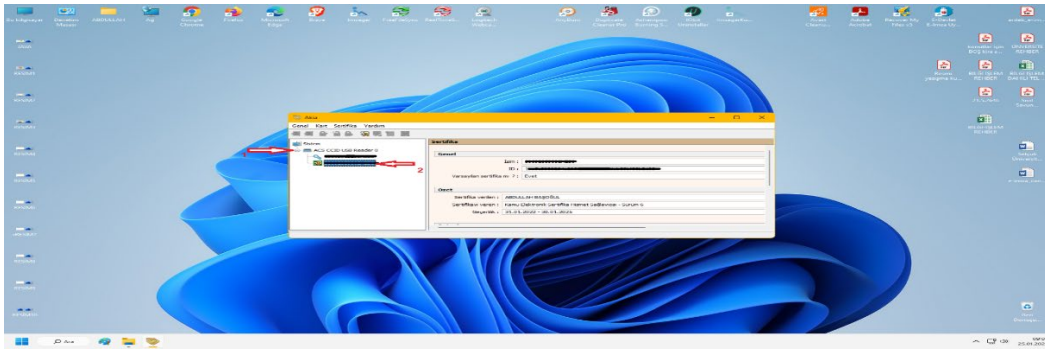

## 13- E-imzanız ile EBYS mi üzerinde evrak imzalamak isterseniz. Sizin imzanıza sunulmuş

bir evrak olmalıdır.(başlığındaki logo yeşil ve imzalamanız için kurum içi veya dışı evrak Gelmiştir. İbaresini olmalıdır. Evrak açılır ve imzala butonu tıklanır.

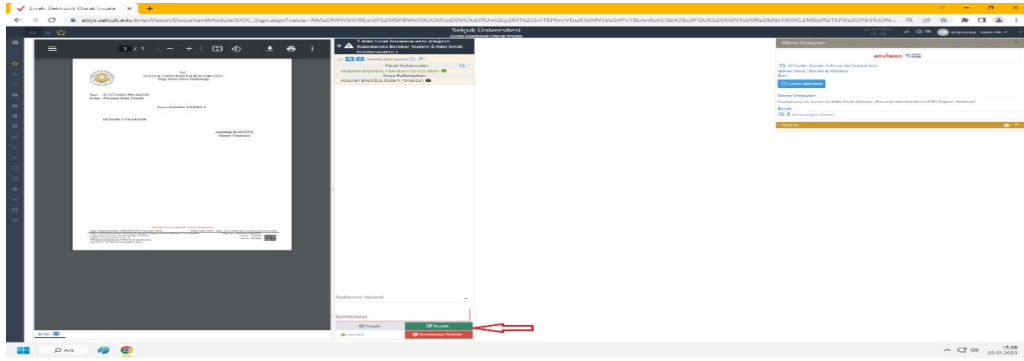

14- Eğer ilk defa E-imza atacaksanız. Tarayıcınız aşağıda şekilde olduğu gibi (enVision)

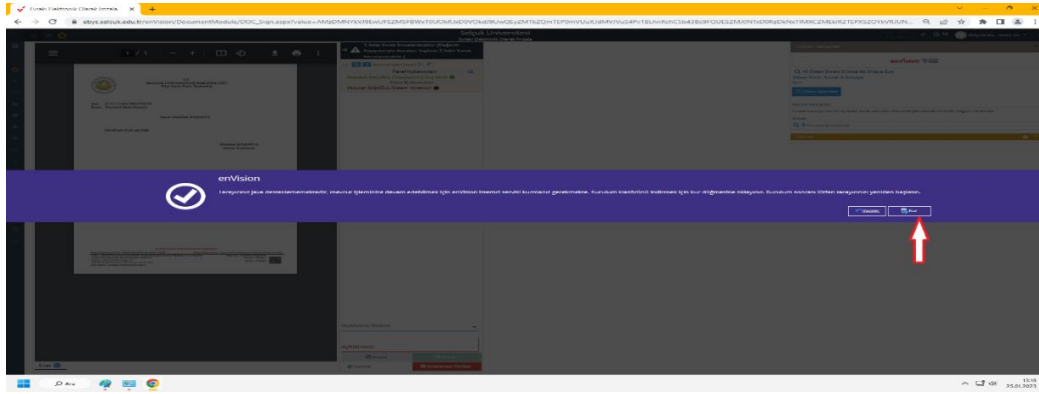

15- Eklenti bilgisayarınıza indirilecektir. Eklentiği aşağıda ki resimde olduğu gibi çalıştırarak indirme işlemini başlatmalısınız. İndirme işlemi tamamlandıktan sonra çalıştır Demelisiniz.

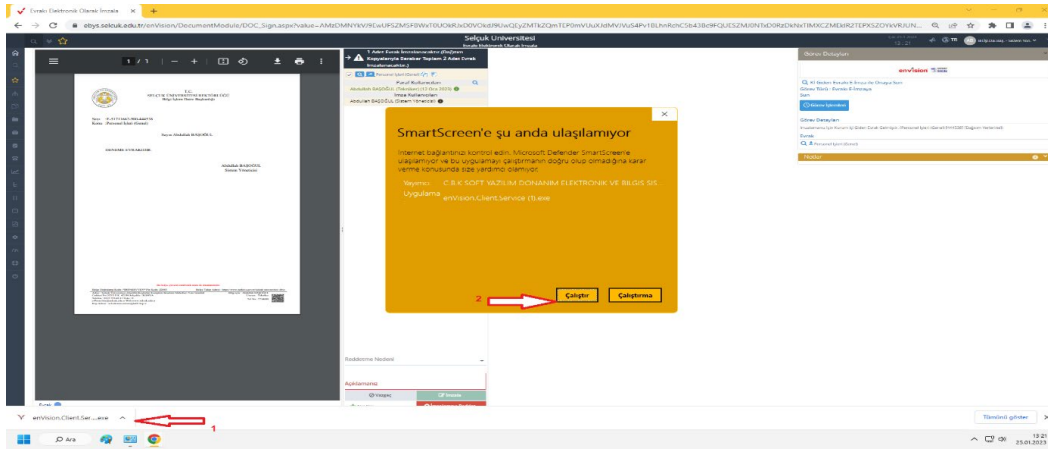



**16- Kurulum aşamalarında açılan pencereleere Next demelisiniz.**

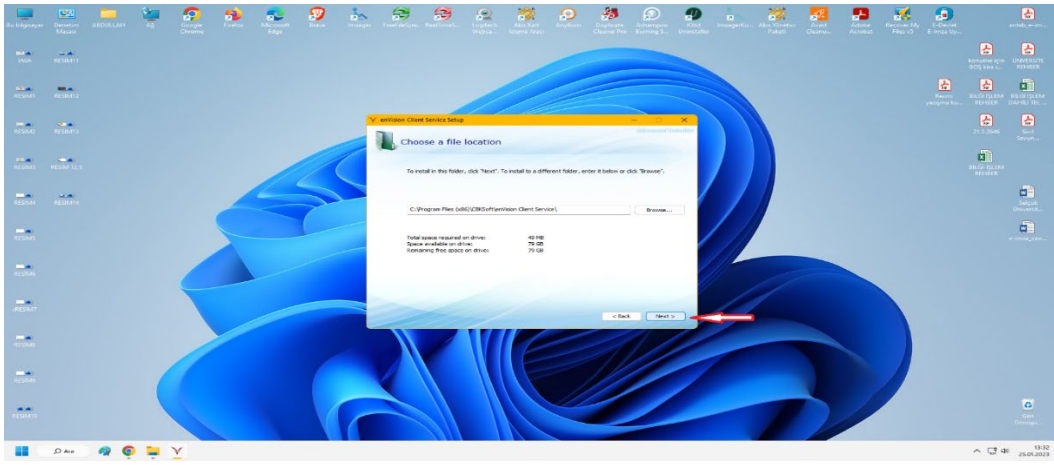
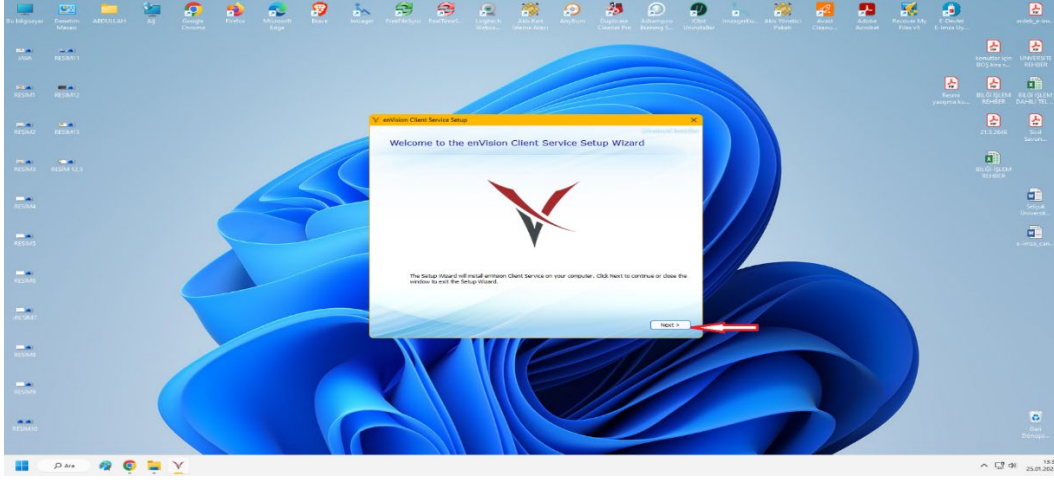

**17- Sonra install diyerek kurulum işlemini tamamlayabilirsiniz.**

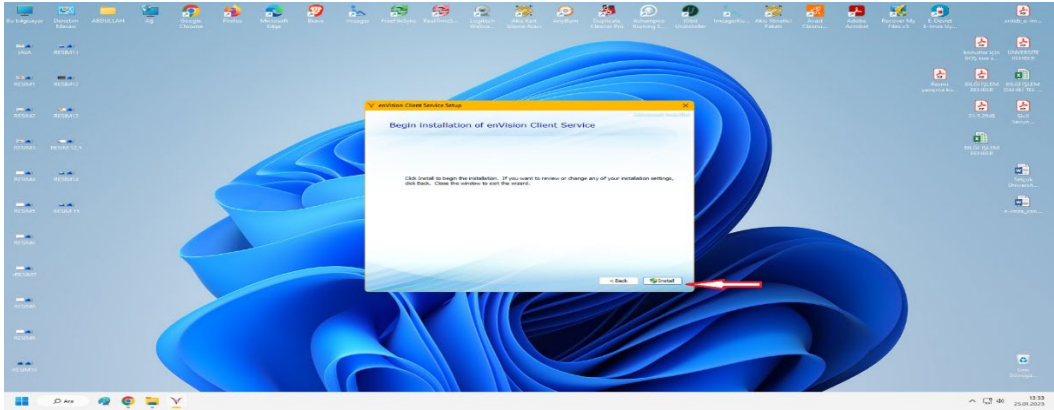

**18- İmzalamak istediğiniz evrak ta imzala dedikten sonra(imzala butonu silik yâda pasif ise F5 butonu tıklayarak aktifleştirebilirsiniz) açılan pencerede şifrenizi girerek imzalama işlemini gerçekleştirebilirsiniz.**

